

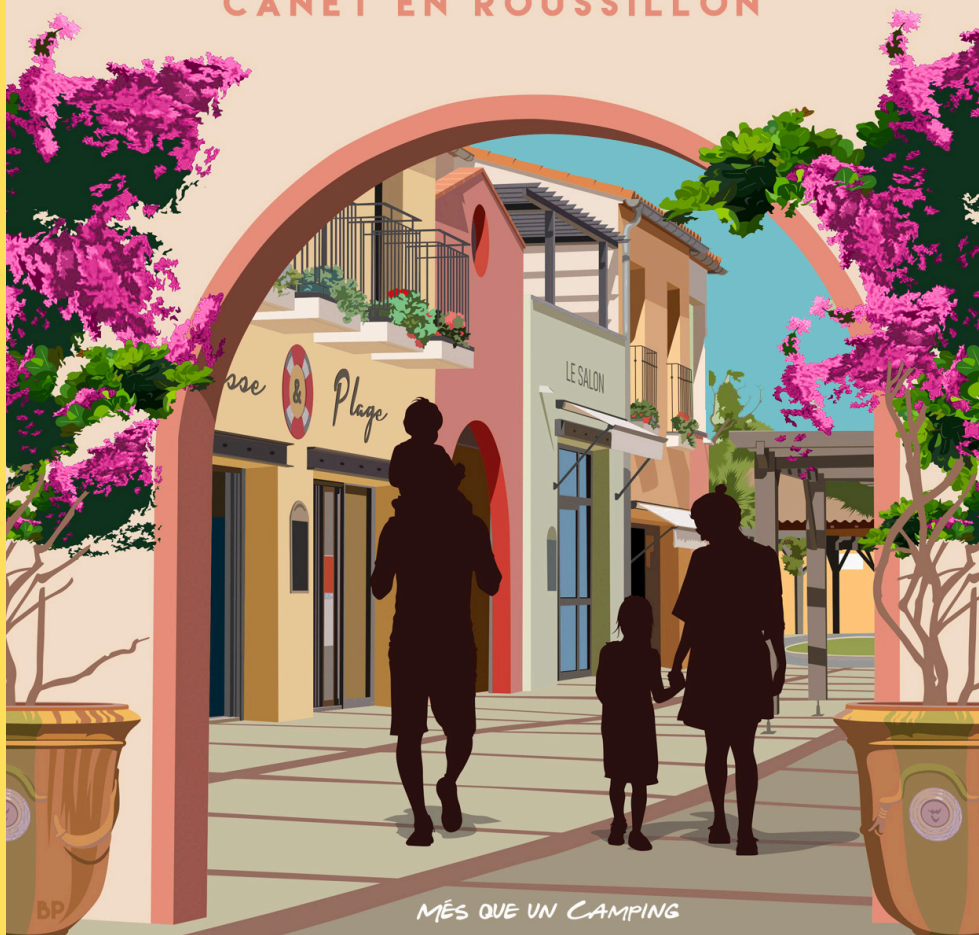

# LE BRASILIA



CANET EN ROUSSILLON



MÊS QUE UN CAMPING



[WWW.BRASILIA.FR/NL](http://WWW.BRASILIA.FR/NL)

+33 (0)468 80 23 82 |



Wij zijn meer dan 100 onafhankelijke eigenaars  
verenigd onder dezelfde vlag.

# Wij zijn de Scheppers van puur geluk.



**HET IS IN HET GELUK VAN  
ANDEREN DAT WIJ HET ONZE  
VINDEN**

Dat is wat ons elke dag motiveert om de  
mooiste openluchthotels te zijn en te blijven.

**ALLEMAAL VERSCHILLEND,  
ALLEMAAL GEPASSIONEERD,  
ALLEMAAL VERENIGD!**

Elke Yelloh! Village is uniek. Die diversiteit is  
onze kracht: elke familie-eigenaar  
brengt zijn persoonlijkheid, geschiedenis,  
wortels en visie.

**HET BETERE IS DE VIJAND VAN  
HET GOEDE**

Bij Yelloh! Village is het hoogste  
kwaliteitsniveau de minimale norm voor  
iedereen.

**HAASTIGE SPOED IS ZELDEN  
GOED, ZEKER MET EEN  
LANGETERMIJNVISIE**

Tegenover investeringsfondsen die denken dat  
men passie voor het buitenleven kan kopen,  
zeggen wij dit: liefde voor dit vak krijg je niet, die  
kweek je. Geduld, betrokkenheid en respect voor  
de plek en de mensen zijn onze sleutel tot succes.

# De kunst van het buitenleven

*De Brasilia Familie*



## Welkom bij Le Brasilia

Sinds 1964, is Le Brasilia een fantastische plek waar een overweldigende natuur, gekoesterd en gerespecteerd, de perfecte alliantie vormt met een attente familiale sfeer, altijd heeldicht bij onze gasten. Twee sterke waarden die tegelijk onze oorsprong en ziel vormen.

Ontstaan en gegroeid onder de Catalaanse zon en algemeen erkend als een van de allermooiste campingdorpen in Europa, heeft Le Brasilia een mooi verhaal weten te schrijven waarin de klant koning is en met absolute aandacht voor alle details: kwaliteit, nabijheid en beschikbaarheid...

Met vriendelijk en beschikbaar personeel van de eerste tot de laatste dag.

**En nu : Prettige vakantie !  
ROGER PLA EN ZIJN TEAM**

Scheppers van geluk sinds 1964

FONDATION  
**FAMILLE  
PLA**

De Stichting **FAMILLE PLA**, opgericht in juni 2021, financiert lokale, sociale en duurzame initiatieven en instellingen. Haar inzet baseert zich op drie pijlers:

- **Helpen:** Partnerschap met liefdadigheidsinstellingen voor kinderen (Katholieke hulpverlening, Keten van hoop hulpdienst...).
- **Behouden:** Door het culturele erfgoed van Canet te ondersteunen.
- **Beschermen:** Bijdragen aan het behoud van de kust- en duinstrook.

# Net nieuw & prachtig

## LE THEATRO

Het **THEATRO** zal u zeker verrassen! Deze grote, weelderige zaal verandert voor uw ogen, soms een theaterpodium, soms een bioscoop, een sportzaal of een dansvloer. Een breed theaterbalkon biedt een prachtig uitzicht op het podium.

Een gloednieuwe, moderne bar serveert diverse cocktails en verfrissingen.

De speelruimte, een integraal onderdeel van het complex, wordt ook volledig vernieuwd.



## SUD-VILLAGE

**18 nieuwe cottages Sud II** verjongen de buurt. Een

hekje beveiligd het terras van alle cottages Sud I, II en III.

## LES CRÉOLES

ondergaan een binnen - en buiten - make-over:

**kleurrijker, lichter** — met een tropische sfeer!

## STAAANPLAATSEN

**Caravanning en Les Mûriers**, twee comfortplaatszones, worden heraangelegd met een stabiele grindlaag - weg met het stof!



# Verkeerscharter voor steps en fietsen

## RUSTIGE PADEN & VOETGANGERSZONES

Wij nodigen u uit om de details van het charter via [deze link](#) in ons huishoudelijk reglement te raadplegen.

**Neem kennis van de specifieke zones en tijdstippen voor het gebruik van persoonlijke voertuigen, elektrisch of niet.**



# Yelloh! Village zet zich in

EERLIJKE  
ENGAGEMENTEN,  
GEDEELDE WAARDEN

Bij Yelloh! Village gaat onze visie op toerisme verder dan vakantiebeleving. Gastvrijheid, onvergetelijke herinneringen creëren en zorg dragen voor onze omgeving maken deel uit van éénzelfde engagement. **Yelloh! Village heeft zich drie grote missies opgelegd:**

## DE NATUUR EN OMGEVING BESCHERMEN

Yelloh! Village ontwikkelt vakantiebestemmingen in harmonie met de omgeving. We dragen zorg voor het landschap, respectvolle integratie van infrastructuur en bevordering van de lokale biodiversiteit.

## BEVORDEREN VAN HERNIEUWBARE ENERGIE EN VERMINDEREN VAN DE ECOLOGISCHE VOETAFDRUK

Onze CO<sub>2</sub>-uitstoot verminderen is een prioriteit. We ondersteunen oplossingen die energieverbruik verlagen en duurzame energie bevorderen.

## VAKANTIEGANGERS BETREKKEN EN SENSIBILISEREN

Duurzaam toerisme is een collectief avontuur. Yelloh! Village plaatst bewustwording centraal en stimuleert ervaringen die opnieuw verbinden met de natuur. Het doel: beter begrijpen, respecteren en beschermen van de omgeving die u verwelkomt.

**Bij Yelloh! Village wordt geluk gedeeld,  
gekoesterd... en beschermd.**





# Uw vakantie begint hier !

HEEL VEEL ACTIVITEITEN VOOR DE HELE FAMILIE



## SERVICES All Season

Van de eerste tot de laatste dag vindt U de details van elke service en nuttige informatie voor uw verblijf in de rubriek "Praktische informatie" van de Yelloh! Village applicatie.

Services  
All Season !



## MINI CLUB & ACTIVITEITEN

U kunt u [HIER](#) registreren op de Yelloh! Village App. Daar vind u het gedetailleerde evenement en programma, dat ook elke avond naast de Cube wordt weergegeven.



## "LES JARDINS DE LA PLAGE"

voor de derde keer gelabeld "Yelloh Restaurant".

De gastronomische kwaliteit en het mooie lounge-terras in de schaduw van grote parasols nodigen u uit om lokale specialiteiten en de beroemde cocktail "Le Brasilia" te proeven.

Reserveren 's avonds aanbevolen [HIER](#)



## AVONDEN & ONTDEKKINGEN

**Geen moment verveling!** Elke avond een animatie voor het hele gezin, ontdekkingstips in de omgeving, de lijst van markten - alles verzameld onder de Catalaanse zon.



**De receptie:** elke dag geopend van 8.00 tot 19.00 uur in het laagseizoen en van 8.00 tot 20.00 uur in het hoogseizoen.

**Le Cube:** geopend 24/24: informatiebalie, postontvangst. Nachtwakers vanaf 20.00 uur.

**"L'Archipel" Water Park:** 7 dagen per week geopend van 10.00 tot 19.00 uur.



## UW VEILIGHEID

**Overdag** bewaakt een wachter de ingang van de camping.

**S'Nachts** staat er permanent een bewaker bij de ingang van de camping en worden er regelmatig rondes gemaakt door andere bewakers.

In noodgevallen kunt u de nachtwaker bellen op **+33.610.75.23.72**

## Nuttige informatie voor uw verblijf

### HUISREGLEMENT IN HET BELANG VAN AL ONZE KLANTEN, VERZOEKEN WIJ U DE VOLGENDE PUNTEN IN ACHT TE NEMEN:

**1) EEN IEDER DIE DE CAMPING WIL BEZOEKEN OF DIE ER WIL VERBLIJVEN** dient zich vooraf bij de receptie te melden. Het feit dat u op de camping wilt verblijven, betekent dat u dit huisreglement accepteert en dat u deze respecteert.

**2) ONZE KLANTEN DIENEN ELK GELUID** dat hinderlijk voor de buren kan zijn, te vermijden. U wordt verzocht stil te zijn tussen 23.00 uur en 7.00 uur 's ochtends. Het is verboden om uw tent, caravan of camper na 23.00 uur op te zetten.

**3) ALLEEN KLANTEN DIE OP DE CAMPING VERBLIJVEN MOGEN OVER DE CAMPING RIJDEN.**

De snelheid is gelimiteerd tot 10 km/uur.

De camping is **vanaf middernacht gesloten** en het verkeer met motorvoertuigen is dan ook **verboden tot 7.00 uur 's ochtends** (behalve op zaterdag, dan mag er vanaf 06.00 uur gereden worden wegens de hoeveelheid vertrekken). De auto's dienen dan op de nachtparkeerplaats bij de ingang van de camping geparkeerd te worden.

Wat steps, elektrische steps, fietsen en andere persoonlijke vervoermiddelen betreft, is binnen de camping een [Verkeerscharter](#) van kracht. **Dit charter voorziet onder meer in zones die uitsluitend voor voetgangers zijn bestemd en een gebruiksverbod van 20.00 tot 7.00 uur, met uitzondering van fietsen.**

**Bij niet-naleving van deze regels kan het gebruik van deze vervoermiddelen worden verboden.**

Liggende Hover boards zijn op de hele camping verboden.

**4) EEN IEDER WORDT GEACHT DE STAANPLAATS TE ONDERHOUDEN EN BIJ VERTREK SCHOON ACHTER TE LATEN.** Het is verboden om de camping te bevuilen, de hygiëne en het aanzicht te verminderen.

Het is verboden om in uw voertuig te slapen op een parkeerplaats in aanvulling op een accommodatie, of tenten te plaatsen in het gebied.

Huisvuil, papier en ander afval moet in plastic zakken in de daarvoor voorziene containers gedeponeerd worden. Gelieve het afval te scheiden. Volumerijk afval moet plat gemaakt worden.

Respecteer de planten! Het is ten strengste verboden om spijkers in bomen te slaan en/of takken af te zagen. Het is verboden om waslijnen te spannen naast en nabij de huuraccommodaties.

**5) GA MET UW KINDEREN MEE NAAR DE SANITAIERGELEGENHEDEN EN LAAT HUN WETEN DAT HETGEEN SPEELTUIN IS.**

**6) VEILIGHEIDSVORSCHRIFTEN:**

De camping Le Brasilia biedt u zowel de zee als een rivier en is daarom door de streekbestuur geklasseerd als een van nature overstroombaar gebied. In geval van overstroming, volgt u dan de aanwijzingen.

U kunt het evacuatieplan van het terrein raadplegen bij de receptie of bij de sanitairgebouwen (evacuatie is in eerste instantie alleen voor de personen).

**Een departementale verordening verbiedt het gebruik van houtskoolbarbecues op de camping.** Alleen gas en elektrische barbecues zijn toegestaan. Gooi geen onuitgemaakte sigaretten of lucifers op de grond.

Alle elektrische stroomaansluitingen dienen te voldoen aan de geldende normen. Het opladen van elektrische voertuigen is niet toegestaan vanaf de staanplaatsen of huuraccommodaties. Hiervoor zijn op de camping oplaadpunten aanwezig. De directie kan niet aansprakelijk worden gesteld voor diefstal op de camping.

### NUTTIGE TELEFOONNUMMERS (+33 voor Frankrijk)

- **VVV-Kantoor** : 04 68 86 72 00
- **Gendarmerie** : 04 68 80 21 07
- **Noodoproep** : 112
- **Politiebureau** : 04 68 86 71 21
- **Weerbericht** : 08 92 68 08 66
- **Huisarts** :
  - Dr Maarouf : 04 68 73 26 56
  - Dr Deschand : 04 68 80 80 12
  - SOS Médecins : 08 20 20 41 42 Perpignan, Rivesaltes, Illes-sur-Têt
- **Verpleegster** :
  - Praxis Médicanet : 06 81 95 39 99

**Medisch consult door een huisarts op de camping (in het hoogseizoen).** Registratie elke ochtend bij de receptie.

#### • Tandarts :

- DENTEGO, Cabestany : 04 68 29 09 09 Maa-Zat 8h-20h
- Dr Paraschiv, Canet : 04 68 51 02 33
- Centre Dentimed 66, Canet : 04 68 80 40 04

#### • Spoed tandarts :

- Alexis Sebrien, Cabestany : 04 68 86 00 32

#### • Osthéopaat :

- Cloé Casado : 06 15 13 55 62
- Florent Adragna : 07 82 97 96 47
- L. Martin, Médicanet : 07 63 93 34 52

#### • Fysiotherapeut :

- Praxis in Canet Village : 04 68 80 30 46

#### • Apotheek :

- Pharmacie du port : 04 68 80 57 16
- Pharmacie La Canétoise, Canet-village : 04 68 80 33 98
- Pharmacie Bobo : 04 68 80 25 52

De aanwezigheid van elk verdacht figuur dient u direct bij de receptie te melden.  
Hoewel de camping bewaakt is, raden wij alle kampeerders en campinggebruikers aan om op hun eigendommen te letten.

#### 7) HONDEN ZIJN TOEGESTAAN MAAR MOETEN OP DE CAMPING AAN DE LIJN BLIJVEN.

Honden mogen niet alleen gelaten worden, zelfs niet vastgebonden! De baas is te allen tijde verantwoordelijk. Tatoeage en/of chip en geldige inenting tegen hondsdomheid zijn verplicht en moeten worden aangetoond door middel van een inentingskaart. Tegenover de andere campinggasten is het beleefd, en wij verplichten u er dan ook toe, om uw hond regelmatig buiten de camping uit te laten.

**Het is verboden uw hond in de lanen van de camping te laten urineren.** Wij stellen zakjes tot uw beschikking om de uitwerpselen op te ruimen en wij verzoeken u vriendelijk deze te gebruiken! Ook in het gebied voor honden vragen wij u de uitwerpselen van uw hond op te rapen. **De 1e en 2e categorie honden zijn verboden.**

**Maximaal 2 honden zijn toegestaan op de staanplaatsen en één hond in de huuraccommodaties** (huisdieren zijn niet toegestaan in de Cottages Créoles en Chalets Marquises).

**8) WATER IS EEN WAARDEVOLLE BRON**, die steeds schaarser wordt, elk gebaar om het water te besparen is belangrijk. Het wassen van auto's, dekzeilen of andere uitrusting is verboden.

**9) BENT U KLANT EN WILT U GASTEN ONTVANGEN?** U moet dit bij de receptie melden (**6 pers max**). De gasten mogen hun auto niet op de camping parkeren. Bezoek is toegestaan tot 20.00 uur. **De toegang tot het aquapark is niet toegestaan voor bezoekers en het deelnemen aan animaties ook niet.** **EXTRA PERSONEN** die tijdens het verblijf aankomen of vertrekken, moeten verplicht **worden gemeld** bij de receptie (of bij de nachtwakers buiten de openingstijden).

**10) HET ZWEMBAD** is uitsluitend toegankelijk voor klanten van de camping. **Kinderen van minder dan 12 jaar** moeten door een ouder begeleid worden naar het zwembad. Wij verzoeken u de aanbevelingen wat betreft hygiëne en veiligheid te respecteren, u kunt ze raadplegen bij de ingang van het zwembad. Om gezondheids- en veiligheidsredenen zijn korte broeken en zwembadmutsen tot aan de knieën verboden in de zwembaden. **Aleen badkleding of korte zwemshorts zijn toegestaan.**

**11) DE TOEGANG TOT DE DISCOTHEEK** is uitsluitend gereserveerd voor klanten van de camping. Bij de ingang van de discotheek bent u verplicht uw armband (verkrijgbaar bij de receptie) en identiteitsbewijs te tonen. **Kinderen onder de 15 jaar worden niet toegelaten, zelfs niet als ze door hun ouders begeleid worden.**

**12) VOOR DE TOEGANG VAN DE CAMPING, BENT U VERPLICHT EEN SPECIALE ARMBAND TE DRAGEN**, vanaf de opening tot de sluiting van de camping.

**13 HET SALDO VAN UW VERBLIJF** moet worden betaald volgens de algemene verkoopvoorwaarden. De tarieven kunnen tijdens het seizoen variëren.

#### 14) VIDEO CAMERA'S BEVEILIGEN DE CAMPING

**15) PORTRETRECHT** U geeft Yelloh! Village en elke persoon die hiertoe voor Yelloh! Village zou optreden, toestemming om u te fotograferen, op te nemen of te filmen tijdens uw verblijf bij Yelloh! Village en de betreffende beelden, geluiden, video's en opnames te gebruiken op elke drager (met name op de sites of internetpagina's van Yelloh! Village - waaronder Facebook en Instagram - op de presentatie- en promotiemiddelen van Yelloh! Village en in reis- of toeristische gidsen). Deze toestemming geldt zowel voor uzelf als voor enige andere persoon die zich in uw gezelschap bevindt. De toestemming heeft als enig doel reclame-uitingen en media-activiteiten van de Yelloh! Village-vestigingen en de Yelloh! Village-keten mogelijk te maken en zal op geen enkele wijze afbreuk doen aan uw goede naam. Deze toestemming wordt belangeloos verleend, in om het even welk land en voor de duur van 5 jaar.

**16) INFORMATIE EN VRIJHEID** De informatie die u ons verstrekt bij uw reservering wordt nietdoorgegeven aan derden. Deze informatie wordt door Yelloh! Village als vertrouwelijk beschouwd en wordt enkel gebruikt door de interne diensten van Yelloh! Village voor de verwerking van uw reservering en om de communicatie en het aanbod van diensten voorbehouden voor de klanten van Yelloh! Village te personaliseren in functie van uw belangstelling. Conform de wet op informatie en vrijheid van 6 januari 1978 beschikt u over het recht tot toegang, correctie en aanvechting van de jou betreffende persoonlijke gegevens. Het volstaat een aanvraag in te dienen op volgend adres, met vermelding van uw naam, voornaam en adres

*Wij verzoeken u nogmaals rekening te houden met deze aanwijzingen en wensen u een prettige vakantie in Brasilia.*

#### DEFIBRILLATOR

De camping is uitgerust met 2 defibrillatoren:

- 1 in de winkelstraat
- 1 bij het zwembad (overdag) en vervolgens bij "Le Cube" (vanaf 19 uur)

#### NUTTIGE TELEFOONNUMMERS (+33 voor Frankrijk)

- Pharmacie de la Méditerranée : 04 68 73 20 04
- Pharmacie Canet Sud : 04 68 73 53 95
- **Medische centrum** :
  - Hôpital Saint Jean : 04 68 61 66 33
  - 20 av du Languedoc, 66000 Perpignan
  - Clinique St Roch Médipôle, Cabestany : 04 28 63 10 10
- **Laboratorium voor medische analyse** Canet: 04 68 80 47 14
- **Oogspecialist** :
  - VISIS Ophtalmologie, Cabestany : 04 68 35 92 70
  - Dr Thévenot, St-Laurent de la Salanque : 04 68 28 46 42
- **Dierenarts** :
  - Clinique vétérinaire des sables, Canet : 04 68 73 08 20
  - Clinique vétérinaire des palmiers, Canet : 04 68 62 14 88

- **Transport** :
  - Taxi du Littoral : 06 36 63 80 38
  - Taxi Canétois : 06 26 40 00 43, P.Fitoussi
  - Taxi Aéroport de Perpignan : 06 59 30 63 06
  - Aéroport de Perpignan : 04 68 52 60 70
  - **SNCF** : 01 84 94 36 35
- **Overwintering voor caravans** :
  - Le Mas Thélème, Elne : 04 68 82 78 71
  - La Melonnère, Latour Bas Elne : 04 68 22 26 07
  - Le Rond Point, Sainte-Marie : 04 68 84 18 31
- **Caravan artikelen** :
  - Narbonne Accessoires, Perpignan : 04 68 64 24 96
- **Auto, caravan en motorfiets reparatie** :
  - « Route 66 » : 06 95 41 95 06
  - "Esprit Nomade" Mr Defernez 07 49 09 62 38



# Welkom op vakantie!



## HET PROGRAMMA van uw verblijf op uw mobieltje

Omdat geluk in de details zit, ontdek alle informatie over uw camping door onze applicatie te downloaden.

## PROFITEER van exclusieve voordelen

Abonneer u op ons Yelloh! Plus getrouwheidsprogramma. Verzamel punten om te profiteren van gratis nachten\* en upgrades.



Download de applicatie op uw telefoon om meteen al te kunnen profiteren!



Laten we verbonden blijven!



# Meer dan 100 bestemmingen in Frankrijk, Spanje en Portugal



WIJ ZIJN DE  
**SCHEPPERS**  
VAN PUUR GELUK



U vindt ons op: [www.yellohvillage.nl](http://www.yellohvillage.nl)





SCAN HIER

# Veiligheids instructies

Gevaar zit in een klein hoekje, ook bij Yelloh! Village. Daarom zijn wij **waakzaam en alert**, terwijl u zorgeloos vakantie viert 🌞.

## BRAND, OVERSTROMINGEN, STORM

### Brand

- › Bijf kalm.
- › Waarschuw de receptie Tel: +33 (0)4 68 80 23 82 of de nachtwakers: +33 (0)6 10 75 23 72.
- › Bel of vraag iemand de brandweer te bellen. Draai het nummer 112.
- › Bestrijd het vuur met een brandblusser of waterbrandslang.

### Veiligheid

- › Maak geen vuur van hout of houtskool.
- › Gebruik geen houtskool Barbecue.
- › Maak uw sigaretten goed uit.
- › Wees voorzichtig bij het gebruik van kookplaten en gaslampen.
- › Houd spelende kinderen in de gaten.
- › Bekijk het interne reglement.

### Instructie ongeluk

NOODOPROEP:

- › Waarschuw de receptie Tel: +33 (0)4 68 80 23 82 of de nachtwakers: +33 (0)6 10 75 23 72.
- › Bel of vraag iemand de hulpdiensten te bellen. Draai het nummer 112.
- › Als u uw EHBO diploma heeft, voer dan de eerste hulp uit en houd andere mensen weg bij het slachtoffer.

### Evacuatiealarm

Wanneer de sirene het evacuatiealarm afgeeft, blijf kalm en vertrek te voet.

- › Neem alleen uw papieren, geld en waardevolle spullen mee.
- › Laat uw voertuig en kampeermateriaal ter plaatse achter.
- › In geval van brand: volgt u de rode pijlen naar de nooduitgangen en de verzamelplaatsen.
- › In geval van overstroming: volg dan de blauwe pijlen tot de schuilplaatsen.



NOODNUMMER 112

RECEPTIE +33 (0)468802382

24/24: +33 (0)610752372



## TIPS

De activiteitenplekken zijn ook de ontmoetingsplaats voor fietsen en scooters. Om te voorkomen dat uw fiets of scootmobiel met een andere wordt verward, gelieve deze vast te zetten!



## Het strand

Vanaf 1 juni houden 2 gediplomeerde badmeesters toezicht op het strand van de camping. De eerste hulppost staat naast de vuurtoren op het strand. Wij verzoeken u de volgende signalen goed in acht te nemen:

- u kunt zonder gevaar de zee in
- ▢ de kinderen moeten in de gaten gehouden worden
- verboden te zwemmen



LE BRASILIA  
CANET EN ROUSSILLON  
GLAMING VILLAGE  
\*\*\*\*\*

# PLAN VOOR EVACUATIE 2026



-  Brandsland
-  Luidspreker
-  Brand blusser
-  Generator
-  Brand versamelpunt
-  Toevluchtsgebied voor overstromingen
-  Richtiging van de toevluchtszone
-  Richtiging van evacuatie
-  1 Verzamelpunt
-  2 Sanitairgebouw
-  3 Receptie
-  4 Waterpark

In alle situatie is het raadzaam de aanwijzingen van het campingpersoneel (en/of de luidsprekers) op te volgen.

 Brasilia Receptie.....+33 468 80 23 82  
Nachtwaken.....+33 610 75 23 72  
NOODNUMMER.....112

# Bedankt voor uw bezoek!

## ... en tot de volgende keer



### HUURACCOMMODATIES

48 uur voor vertrek, dient u uw vertrektijd aan ons door te geven. Op het moment van uw vertrek, uiterlijk 10 uur, komen wij uw accommodatie controleren.

Bij vertrek moet u de huuraccommodatie net zo schoon achterlaten als u deze bij aankomst gevonden heeft. Als u geen eindschoonmaak uitgevoerd heeft, dan brengen wij hiervoor 95€ in rekening (behalve Premium accommodatie).

U bent verantwoordelijk voor de sleutels die u bij aankomst overhandigd zijn. Bij verlies, brengen wij u het volgende in rekening: 50€ voor een kluisleutel, 15€ voor een sleutel van een huuraccommodatie.



### STAANPLAATSEN

U moet uiterlijk 11.00 h de staanplaats verlaten. Als uw plaats niet vrij is, zijn wij verplicht een extra dag in rekening te brengen. Wij verzoeken U om uw staanplaats schoon achter te laten.



WILT U VOLGEND JAAR TERUGKOMEN?

Zet een optie!

### OPTION 2027\*

#### VOOR EEN STAANPLAATS

Aan te vragen bij de receptie tijdens uw verblijf, behalve op de dag van aankomst of vertrek. Kan alleen genomen worden op **dezelfde plaats en voor dezelfde periode als het huidige verblijf** (onder voorbehoud van beschikbaarheid).

#### VOOR EEN ACCOMMODATIE

Mogelijkheid om een optie te plaatsen op elk type accommodatie en alleen **voor dezelfde periode als het huidige verblijf** (onder voorbehoud van beschikbaarheid).

U heeft geen voorrang op de momenteel door u bezette accommodatie!

TIJDEN (behalve weekend): 9-18 h

**in het hoogseizoen 14 - 16 h afhankelijk van uw dag van aankomst:**

- op een zaterdag: optie **maandag**
  - op een zondag of maandag: optie **dinsdag**
  - op dinsdag of woensdag: optie **donderdag**
  - op donderdag: optie **vrijdag**
  - op vrijdag: optie **vrijdag**
- van 14 tot 18 uur

\*\*\*\*\*

**Stuur ons uw wijzigingsverzoeken per e-mail, uiterlijk twee maanden voor de datum van het nieuwe verblijf.**

\*\*\*\*\*

*Klanten die via een Tour Operator geboekt hebben, hebben niet de mogelijkheid om een optie te plaatsen.*

\*\*\*\*\*

**\* Bij een directe reservering met de camping kunt u geen gebruik maken van de Yelloh Plus-loyaliteitspunten.**



#### WACHT U LIEVER?

De officiële reserveringen beginnen in november. De exacte datum wordt in oktober op de website bekendgemaakt